



DEPUTACIÓN PROVINCIAL
A CORUÑA
SERVIZO DE PATRIMONIO E CONTRATACIÓN
Expte: 2018000033105

ACTA DE ENTREGA Á XUNTA DE GALICIA DO TREITO FINAL DA ESTRADA DP-5802 (P.K 0+850 AO 1+060)

A Coruña, 19 de xullo de 2022

REUNIDOS

Dunha parte D. Valentín González Formoso, Presidente da Excma. Deputación Provincial da Coruña

Doutra parte, D. Joaquín Macho Canales, Secretario xeral técnico da Consellería de Infraestructuras e Mobilidade da Xunta de Galicia, actuando ambos no exercicio do seu cargo e na representación que ostentan e recoñecéndose mutuamente capacidade para a firma do presente documento

MANIFESTAN

Que a Xunta de Galicia solicitou á Deputación da Coruña o cambio de titularidade do seguinte treito final da estrada DP-5802:

| Clave | Denominación | X-inicial | Y-inicial | Y-inicial | Y-final | Lonx. (km) |
|---------|--|-----------|-----------|-----------|-----------|------------|
| DP-5802 | Treito de acceso final ao Porto de Lorbé | 556.555 | 4.804.451 | 556.740 | 4.804.397 | 0,21 |

Incorpórase plano no que se identifican graficamente os límites do treito afectado como anexo.

O pleno da Deputación Provincial da Coruña acordou en sesión ordinaria de data 27/09/2019 transferir á Xunta de Galicia a titularidade do citado treito.

A Comunidade Autónoma de Galicia por Decreto 129/2022 do 7 de xullo publicado no Diario Oficial de Galicia en data 18/07/2022 aprobou o cambio de titularidade do citado treito.

Por todo o exposto

ACORDAN

Formalizar a presente ACTA DE ENTREGA, nos termos indicados a continuación:

I.- A Deputación Provincial fai entrega á Xunta de Galicia do seguinte treito da estrada DP-5802:





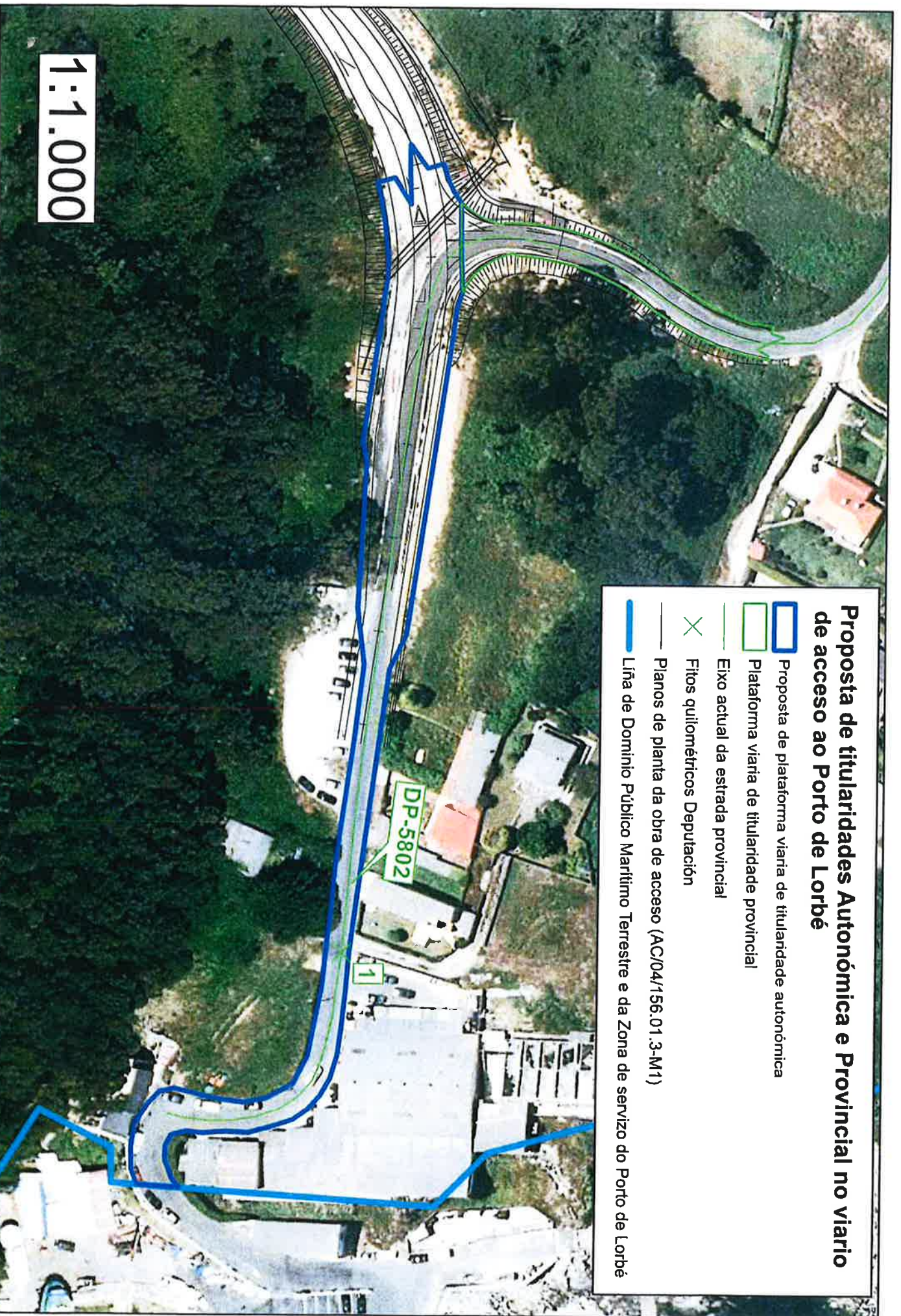

| Clave | Denominación | X-inicial | Y-inicial | Y-inicial | Y-final | Lonx. (km) |
|---------|--|-----------|-----------|-----------|-----------|------------|
| DP-5802 | Treito de acceso final ao Porto de Lorbé | 556.555 | 4.804.451 | 556.740 | 4.804.397 | 0,21 |

II.- A Xunta de Galicia acepta e recibe o citado treito.

Así o dicen e asinan no lugar e data establecidos no encabezamento.



Proposta de titularidades Autonómica e Provincial no viario de acceso ao Porto de Lorbé

-  Proposta de plataforma viaria de titularidade autonómica
-  Plataforma viaria de titularidade provincial
-  Eixo actual da estrada provincial
-  Fitos quilométricos Deputación
-  Planos de planta da obra de acceso (AC/04/156.01.3-M1)
-  Líña de Dominio Público Marítimo Terrestre e da Zona de servizo do Porto de Lorbé

1:1.000

